

Žemės sklypo išdėstymo schema

# ŽEMĖS SKLYPO PLANAS M 1:1000

Sklypo plotas 4600m<sup>2</sup>

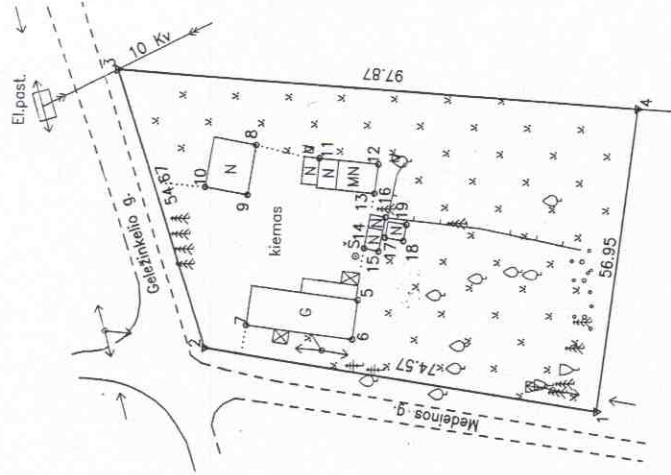
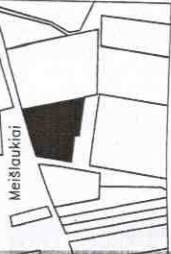

Kadastras:	viševė	Usėnų	bioklas	sklypas
Žemės sklypo kadastro Nr. B B 7 7 0 0 1				
Gatvė, namo Nr.	Medėnos g. 21 (Skil.Nr.925)			
Kaimas (miestelis)	Meišlaukiai			
Senūnija	Usėnų			
Miestas (rajonas)	Šilutės			
Apskritys	Klaipėdos			

Gretimybė	Gretimimo žemės sklypo kadastro Nr.	Pastabas
1-2		Medėnos g.
2-3		Geležinkelio g.
3-4	0077/0001:0231	VZP
4-1		

Naudojamas plotas					
Privati		Valstybinė			
atskirai	beveirai	atskirai	beveirai		
ind.	m <sup>2</sup>	ind.	m <sup>2</sup>	ind.	m <sup>2</sup>
				13.2	
		1	1888		
		2	644		
		3	644		
		4	1426		

Su šiuo planu pateikiama elektroninė žemės sklypo planavimo schema, ir planavimo planavimas.

1. Šilutės rajono savivaldybė (pareiškėjas)

2. Vaidas Briedis (savarankiška) (pareiškėjas)

3. Dalia Ona Šimkienė (teisės, pareiškė) (pareiškėjas)

4. Ligita Lotuzienė (teisės, pareiškė) (pareiškėjas)

2016.11.10 (data) (pareiškėjas)

2016.11.10 (data) (pareiškėjas)

2016.11.16 (data) (pareiškėjas)

2016.11.18 (data) (pareiškėjas)

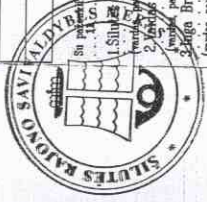

Nacionalinės žemės tarnybos prie Žemės ūkio ministerijos specialistė

Sūlytas: Astrida Daukantiene

Patvirtinamas žemės ūkio plotas 4600m<sup>2</sup>

Sūlytas: Dalia Ona Šimkienė

2016-03-30 (data) (pareiškėjas)

UAB "GEODEZIJOS LINIJA"

Vilniaus g. 174A, Šilutė

sklypas

Pareigos	Pareiškė	Vertėdas, pareiškė	Data
Direktorius	Marius Ambrazevičius	Marius Ambrazevičius	2016.11.18
Mėtintinkas	Marius Ambrazevičius	Marius Ambrazevičius	2016.11.18

UAB "GEODEZIJOS LINIJA" STALAI

+ X=6128200.00  
+ Y=3536600.00

PIRMAS AUKŠTAS

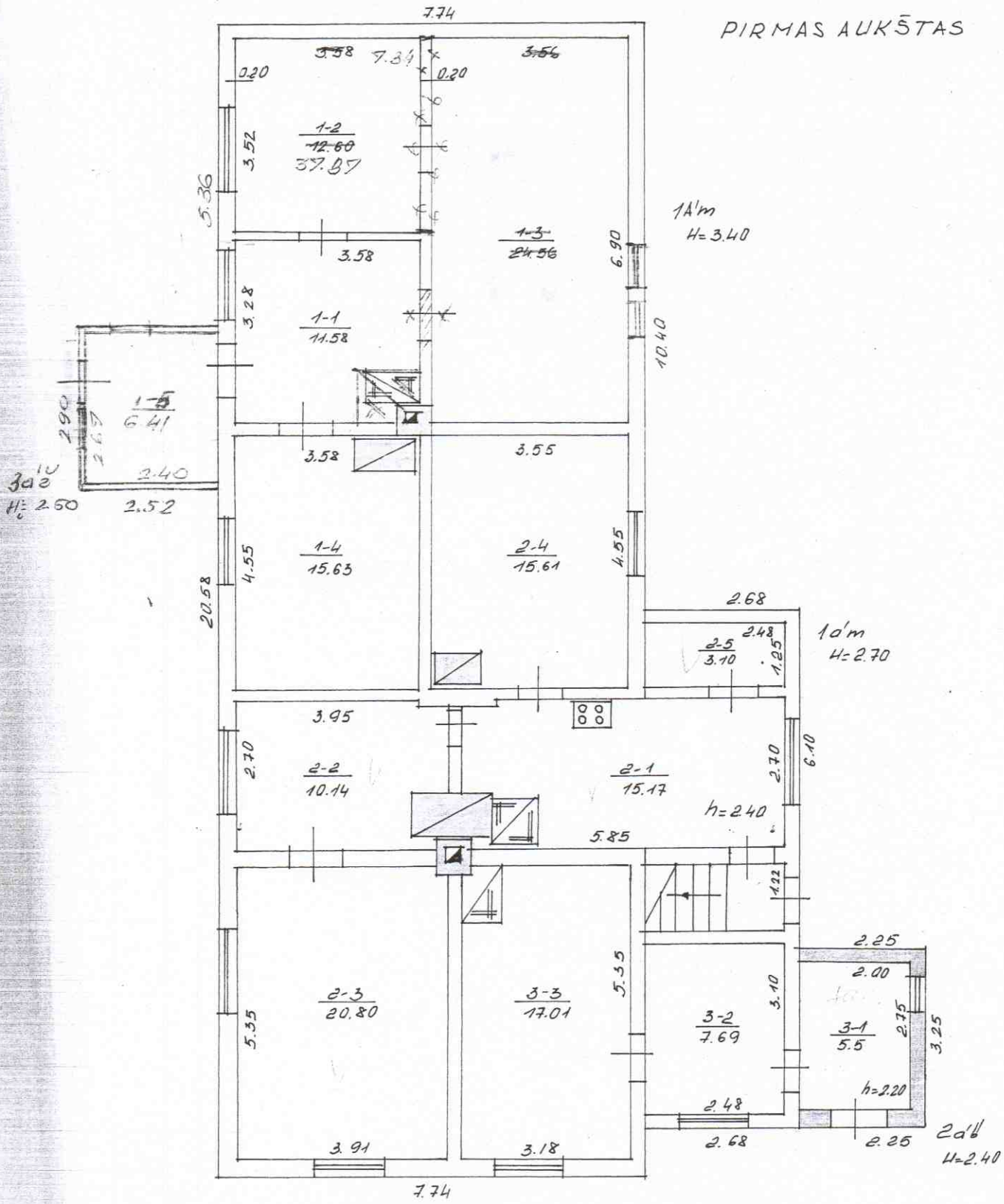

302<sup>IV</sup>  
H: 2.50

1A/m  
H=3.40

1d/m  
H=2.70

2d/m  
H=2.40

2002 04 29  
TECHN. PROJEKCIJA  
N. MOČKAITIENĒ

ŽEMĒS IR KITO NEKILNOJAMOJO TURTO KADASTRO IR REGISTRO VALSTYBĒS ĪMONĒ KLAIPĒDOS FILIALAS				
Šilutės raj. Useņu, sen. <i>Kavolų kņ.</i> gatvė Nr. <i>11.</i>				
Miestas	Kv.	Skł.	Raidė	Sudarė: N. Močkaitienė
			1A/m	NIJOLĒ MOČKAITIENĒ
				Tikrinō: <i>R. Stān</i>
M1: 100	199.š. m. 07. mēn. 10. d.	Tikrinō: <i>Š. Štānvičionis</i>		
GAMYBINĒ GRUPĒ Nr. ....	199.š. m. 07. mēn. 15. d.			

MANSARDA

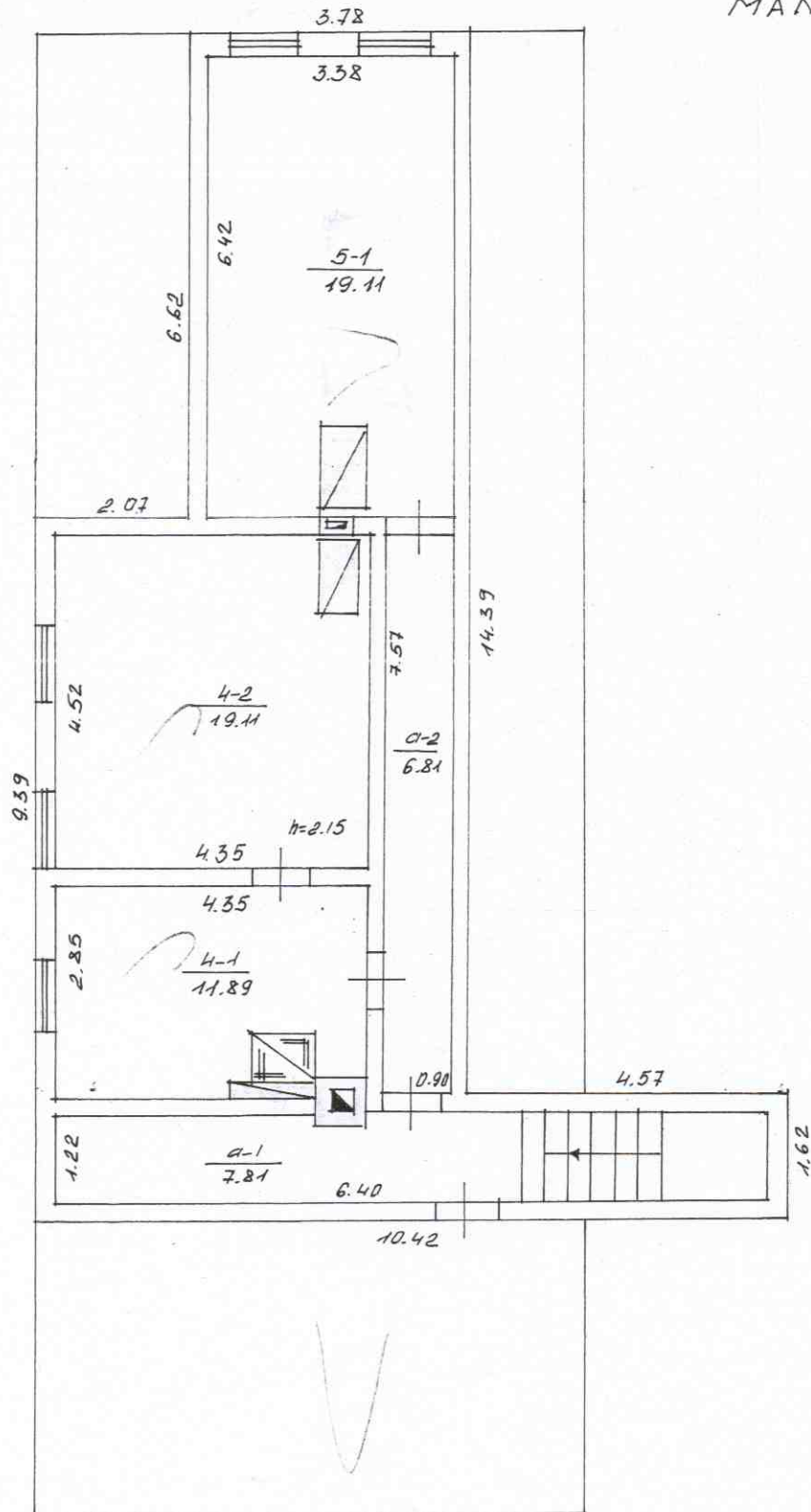

ŽEMĖS IR KITO NEKILNOJAMOJO TURTO KADASTRO IR REGISTRO VALSTYBĖS ĮMONĖS KLAIPĖDOS FILIALAS

Šilutės raj. Ušėnų, sen. Kavolaių krt. gatvė, Nr.				
Miestas	Kv.	Skł.	Raidė	Sudarė: N. Madzi
			19/m	NIJOLĖ MOCKAITIENĖ
				Tikrino: R. Stani
M1: 100	199.8. m.	07. mėn.	10. d.	
GAMYBINĖ GRUPĖ Nr.	199.8. m.	07. mėn.	15. d.	

2002  
 REGINA DRUNGAILIENĖ  
 04  
 201