

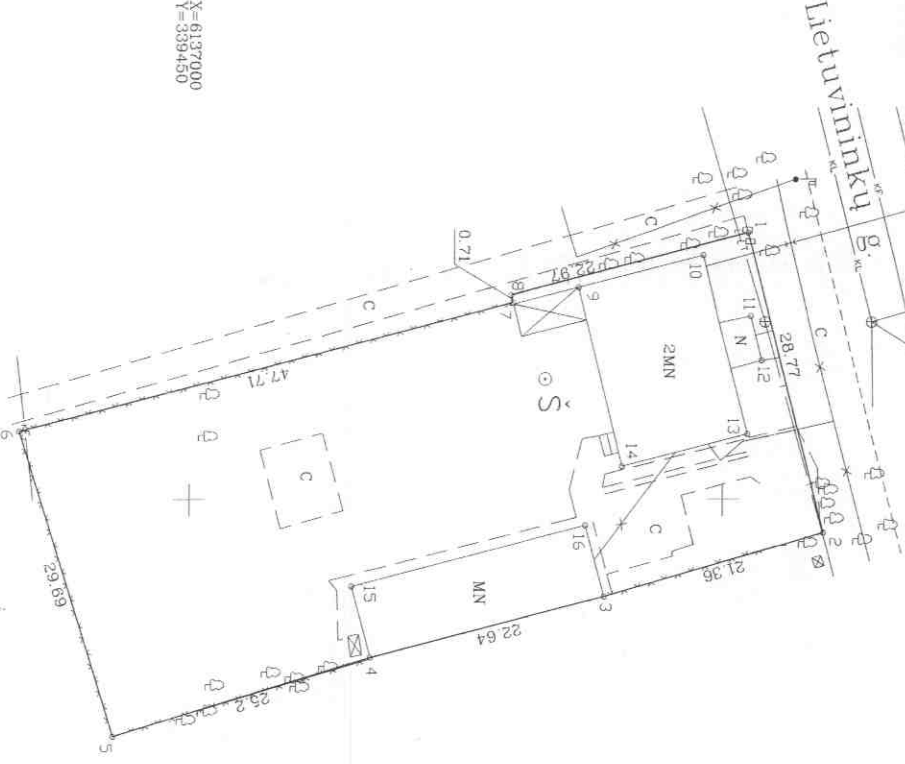

ŽEMĖS SKLYPO PLANAS M 1:500
Sklypo plotas 2023 m²



SUDĖJIMAS
 Šilutės rajono savivaldybės
 ūkio ir ūkio reikalavimų skyrius
 03 mėn 14 d.

X=6137000
Y=339450

X=6137050
Y=339550

Kadastrinė vertė	Šilutės	lobas	sklypas
Žemės sklypo kadastr. Nr.	8 8 1 6 7 0 1 0 1 1 5	15	170

Galvi. namo Nr.	Lietuvininkų 36
Kaimas (institelis)	Šilutės
Seniūnija	Šilutė
Miesto (rajono)	Klaipėdos
Apykritis	

Greitimo žemės sklypo kadastr. Nr.	Pastatų
1-9-1	Vaišvilės žemės fondas

Naudojamas plotas					
Pramai			Vaišvilė		
atskirti	bandrai	atskirti	atskirti	bandrai	
ind.	m ²	ind.	m ²	ind.	m ²

Su patvirtintomis vietovės žemės sklypo ribomis, aprašytais 2007 m. vasario mėn 12 d. žemės sklypo pakeitimine-patvirtymo akte, ir nuolatinių plotų staklių. Žemės savininkas (nuolatogis): Šilutės rajono savivaldybės (tada: pavardė) (tada: pavardė) (tada: pavardė) (tada: pavardė)

2007-03-09 (data)



Klaipėdos	apskritys, vietos administracijos žemės tvarkymo departamentas
Šilutės	miesto (rajono) žemėtvarkos skyrius
Patikrinęs: vyresn. geodėzininkė Suderionė Voleja	Astrida Daukntienė (tada: pavardė) Artūras Juocius (tada: pavardė)
(pareigos)	(tada: pavardė) (tada: pavardė)

DAB "Axiometra"
Licencijos Nr. ARO-326, išduota 2003 m. kovo 10 d.

ŽEMĖS SKLYPO RIBOS PAŽYMATOS KADASTRŲ ŽEMĖLAPIYJE	
Pakeičėms: 4007	
Direktorius: VI	
Geodezininkas: VI	

Pareigės: A	Vardas ir pavardė: Z. Jokūbaitis	Data: 2007 02 12
Geodezininkas: A	Vardas ir pavardė: A. Gudunskas	Data: 2007 02 12



LIETUVININKŲ 9.

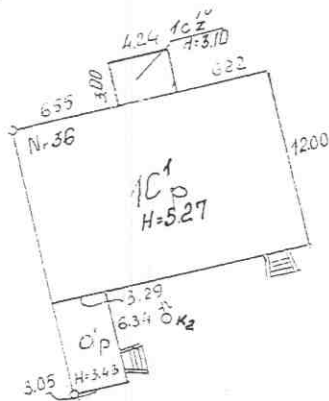

		Valstybės įmonės Registrų centro Klaipėdos filialas Licencijos Nr. 16G-483. Išduota 2002-12-18	
Pareigos	V. pavardė	Parašas	Data
Matininkė asist.	A. Budreckienė	<i>[Signature]</i>	2007-06-10
Grupės vedėja	R. Juodiene	<i>[Signature]</i>	2007-06-13
STATINIŲ ĮŠĖSĖTYMO PLANAS		1:500	A.V.
Šilutės r. sav. Šilutės m. Lietuvininkų g. 36			
Sudarytas pagal 2007-05-30 kadastrinių matavimų duomenis		Pastato pažymėjimas plane 101p	

RŪSYS

PIRMAS AUKŠTAS

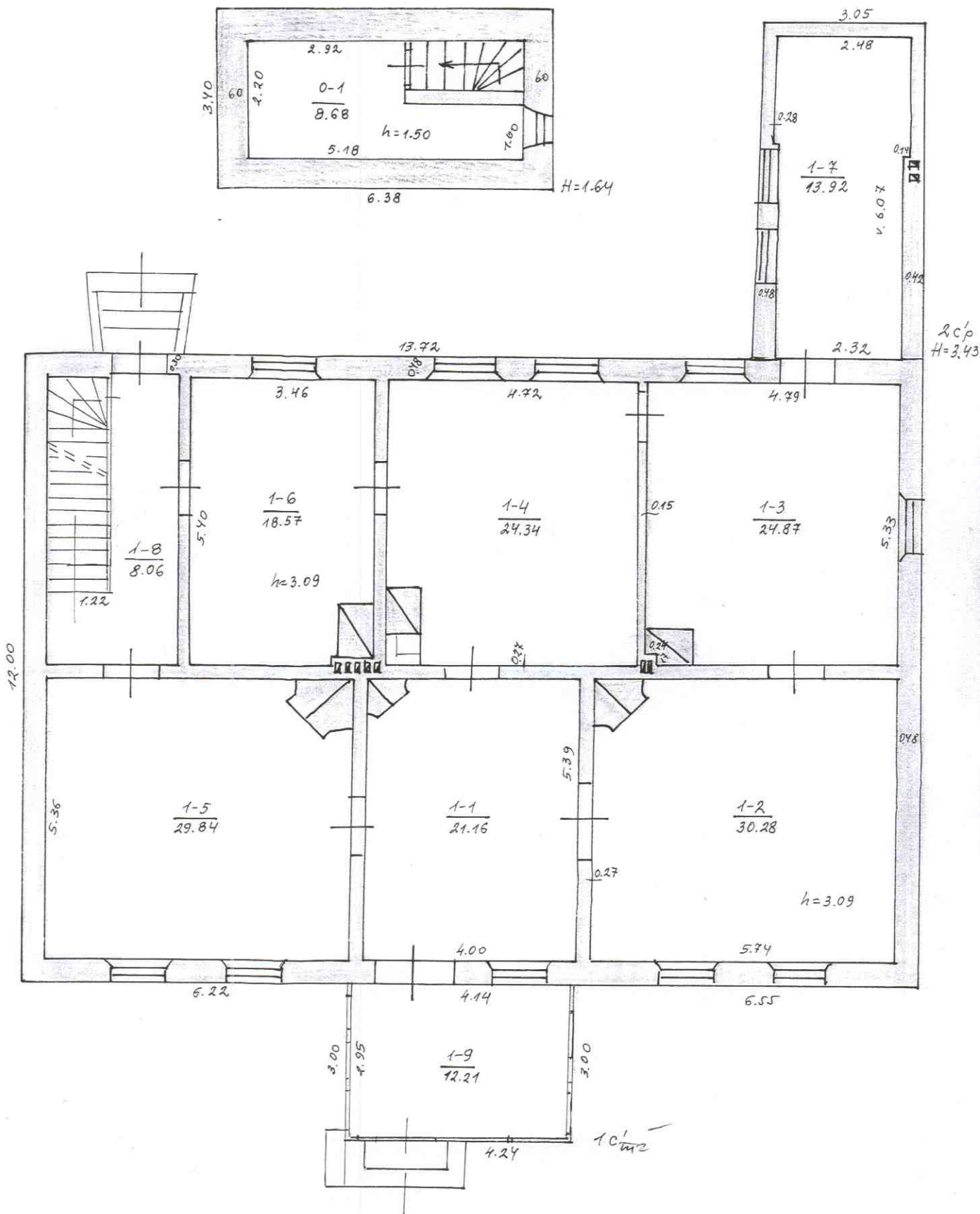

ZEMĒS IR KĪTO NEKILNOJAMOJO TĪRĪTO KADASTRO IR REGISTRO VALSTYBĒS ĪMĒNĒ KLĀTĒDOS FILĀLAS			
Adrese: ŠILUTĒ, LIETUVININKU, G-VĒ 36			
Inv.Nr.	Km. 59	sd. 3	1Cp
Brāņis	8	01	mān. 15
Tbāņis	V. ŠILINIS	8	Ch
Plāna kopija			
Mē: 100		12	mān. 15

SALKA

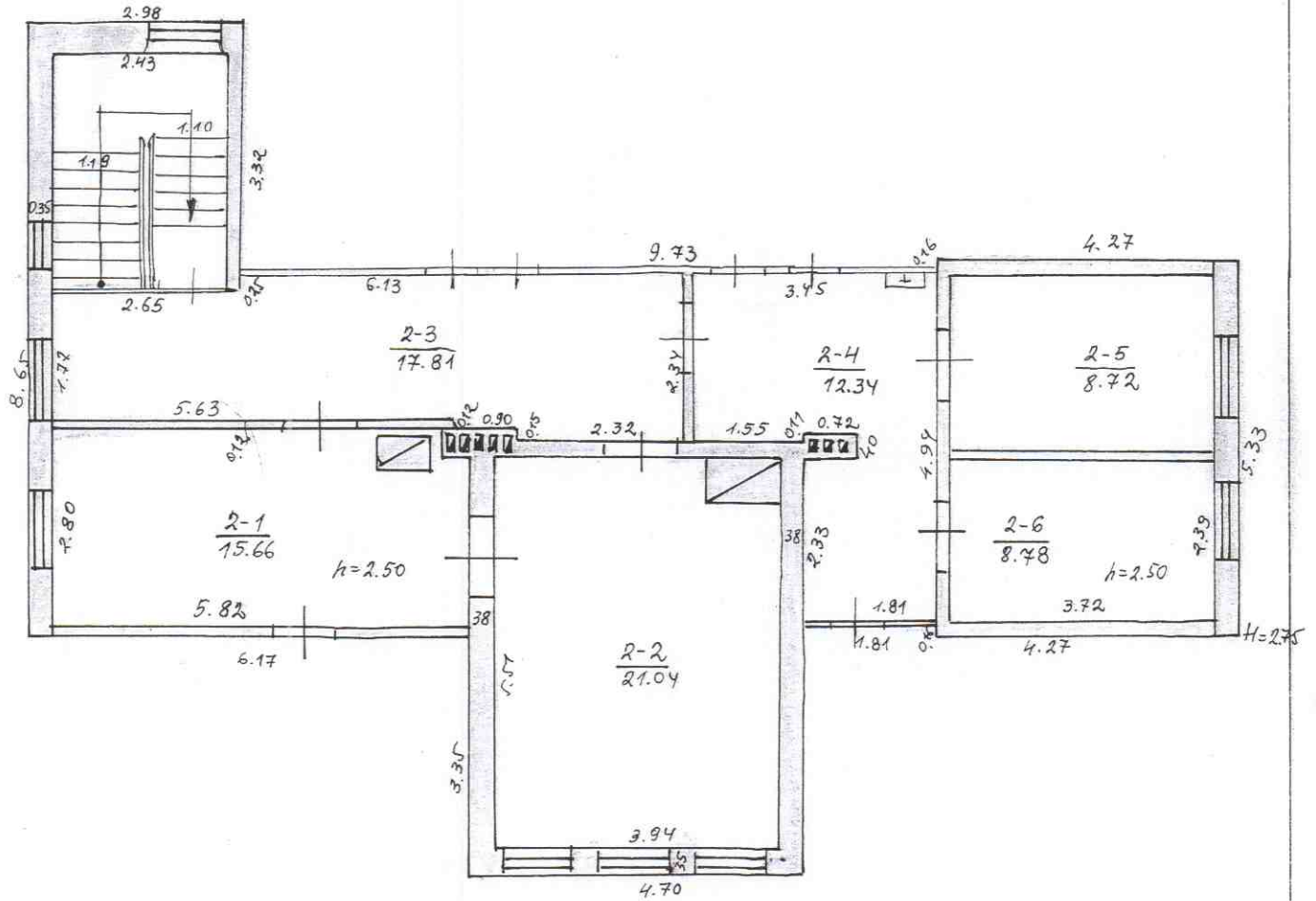

ŽEMĖS IR KITO NEKILNOJAMOJO TURTO KADASTRŲ IR REKISTŲ TARYBOS LIETUVOS RESPUBLIKOS VILNIAUS BIURAS			
Adresas:	SILUTĖ, LIETUVININKŲ G-VĖ	Nr.	36
Inv. Nr.	59	3	1Cp
Brailis	Bangš, Knavičienė	Rstam	8 01 15
Tikrinio	V. ŠILINIS	<i>[Signature]</i>	8 02 05
Plano kopija			
Mt.	100	7	19
Arčia			mėn. 15 d.
			Inventorizacija