

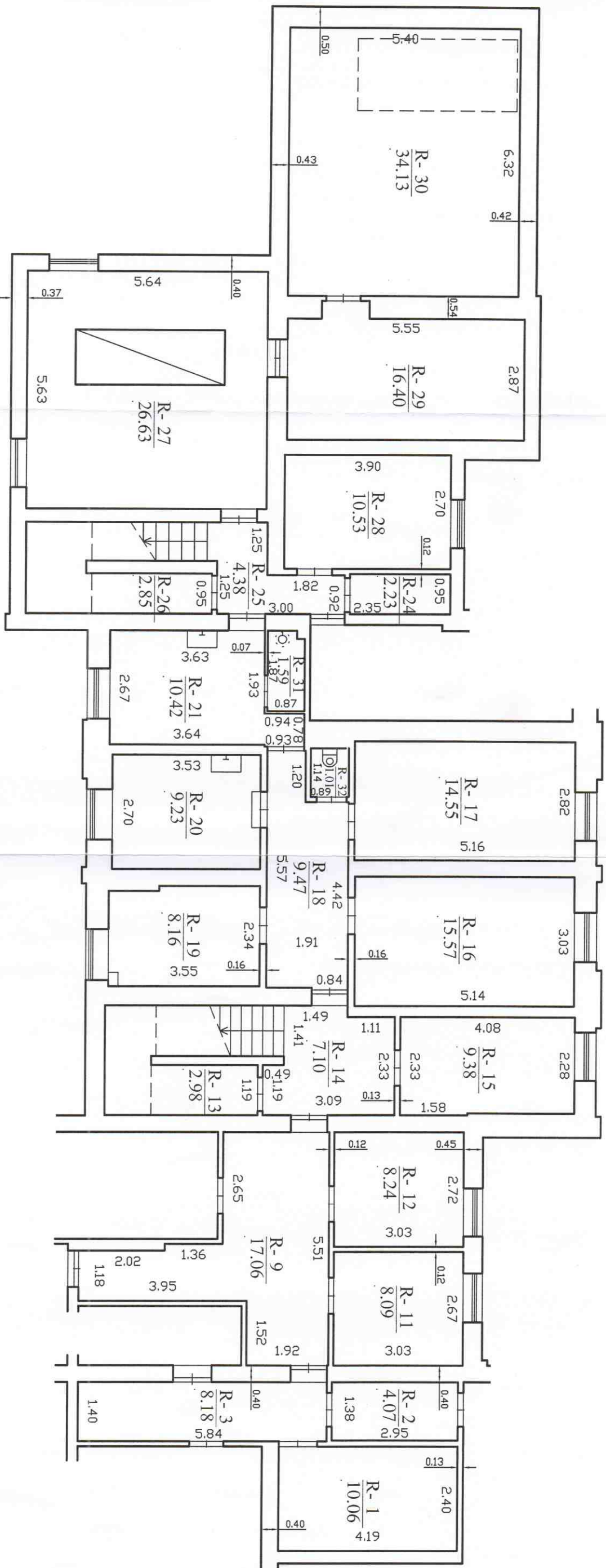

1018932873



		Valstybės įmonės Registrų centro Klaipėdos filialas Licencijos Nr. G-734-(623), išduota 2008-08-27 ZM-M-362	
Partijos	V. pavardė	Parašas	Data
Matininkė	S. Paecvicienė		2010-11-24
Rūšio (pusrūšio) planas		1:100	
Šilutės r. sav. Žemaitių Naumiesčio mstl. Klaipėdos g. 9 (3-1)		A.V.	
Sudarytas pagal 2010-11-11 Pastato pažymėjimas kadastrinių matavimų duomenis plane 1D2p		Klaipėdos Registrų centro Klaipėdos filialas KADASTRINIŲ MATAVIMŲ SKYRIUS № 1	



1018932874

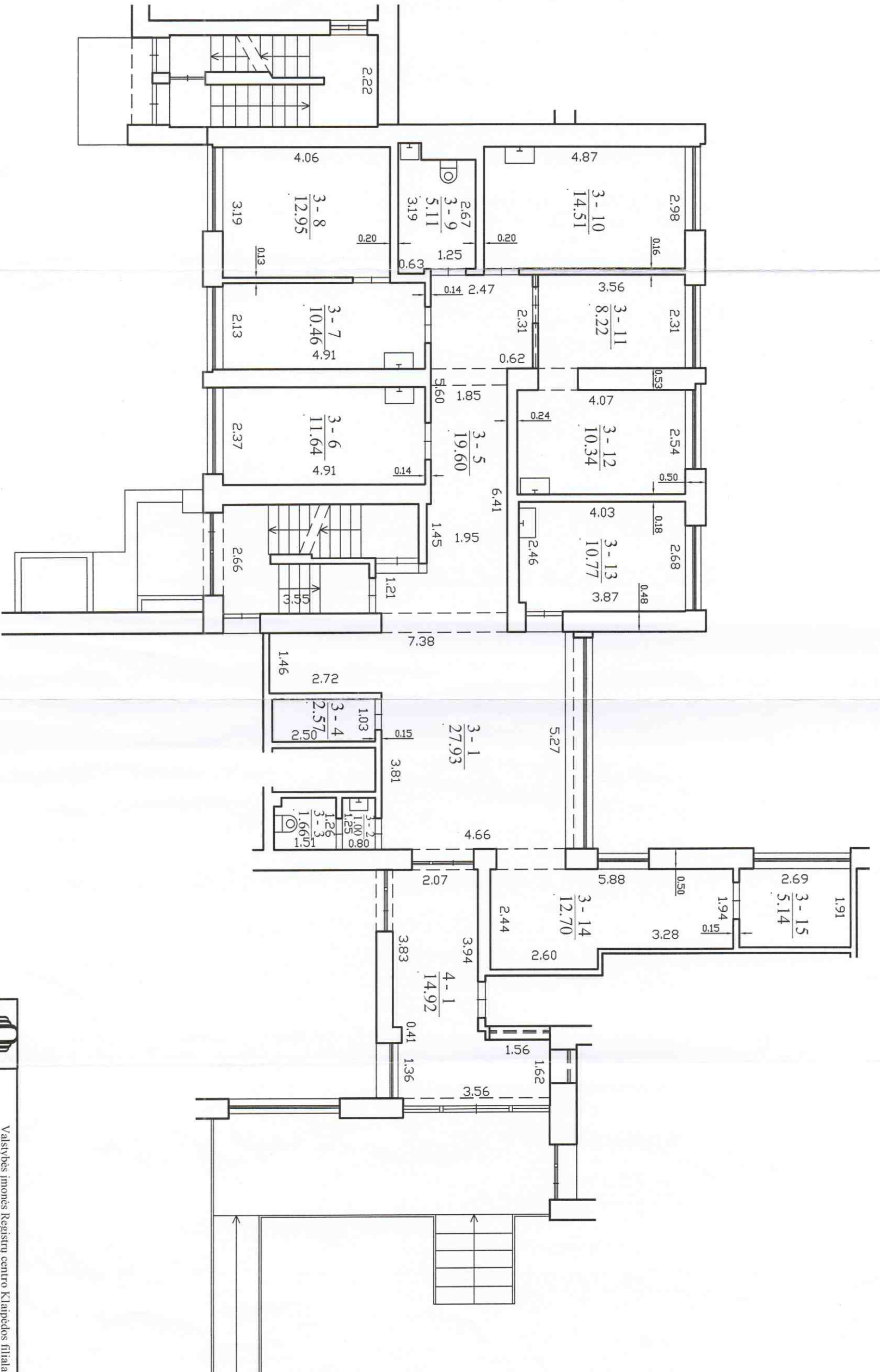

		Valstybės įmonės Registrų centro Klaipėdos filialas	
REGISTRŲ CENTRAS		Licencijos Nr. G-734-(623), išduota 2008-08-27	
2M-M-362			
Parcijos	V. pavardė	Paršas	Data
Maitinikė	S. Pačevičienė		2010-11-24
Pirmo aukšto planas		1:100	
Šilutės r. sav. Žemaičių		A.V.	
Naujamiestio mstl. Klaipėdos g. 9 (3-1)			
Sudarytas pagal 2010-11-11		Pastato pažymėjimas	
kadastrinių matavimų duomenis		plane 1D2p	





1018932876

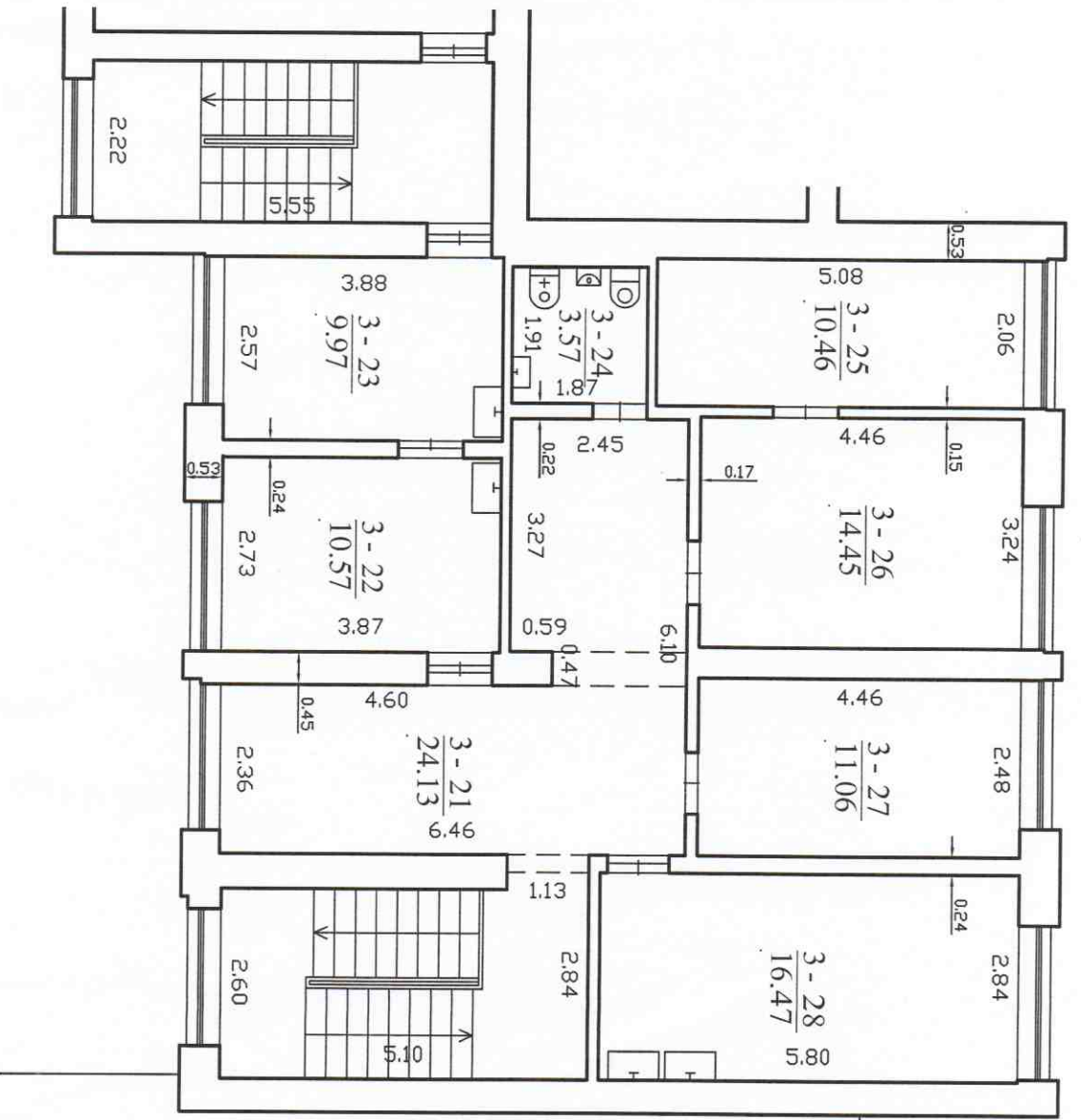

		Valstybės įmonės Registrų centro Klaipėdos filialas Licencijos Nr. G-734-(623), išduota 2008-08-27 ZM-M-362	
REGISTRŲ CENTRAS	V. pavardė	Paršas	Data
Parcigos	S. Pavevičienė		2010-11-24
Matavimė			
Antro aukšto planas			
Šiutes r. sav. Žemaičių Naumiesčio mstl. Klaipėdos g. 9 (3-1)		A.V.	
Sudarytas pagal 2010-11-11		Pastato pažymėjimas	
kadastriinių matavimų duomenis		plane 1D2p	

