

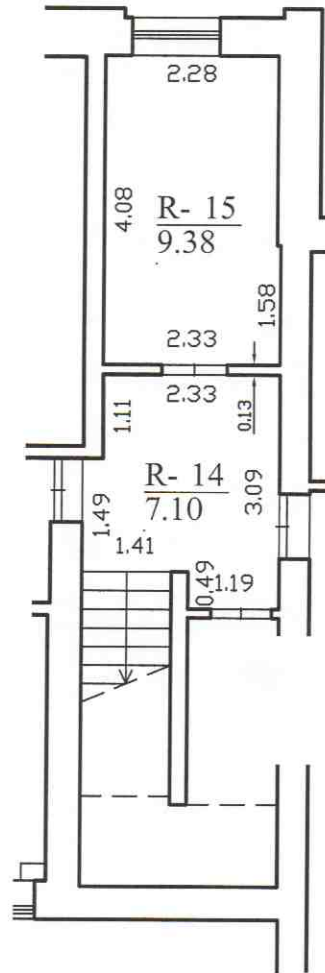

1018843156



		Valstybės įmonės Registrų centro Klaipėdos filialas Licencijos Nr. G-734-(623), išduota 2008-08-27 2M-M-362	
Pareigos	V., pavardė	Parašas	Data
Matininkė	S.Pacevičienė		2010-11-24
Rūsio (pusrūsio) planas		1:100	A.V.
Šilutės r. sav. Žemaičių Naumiesčio mstl. Klaipėdos g. 9 (3-16)			
Sudarytas pagal 2010-11-11 kadastrinių matavimų duomenis		Pastato pažymėjimas plane 1D2p	



1018843420

2

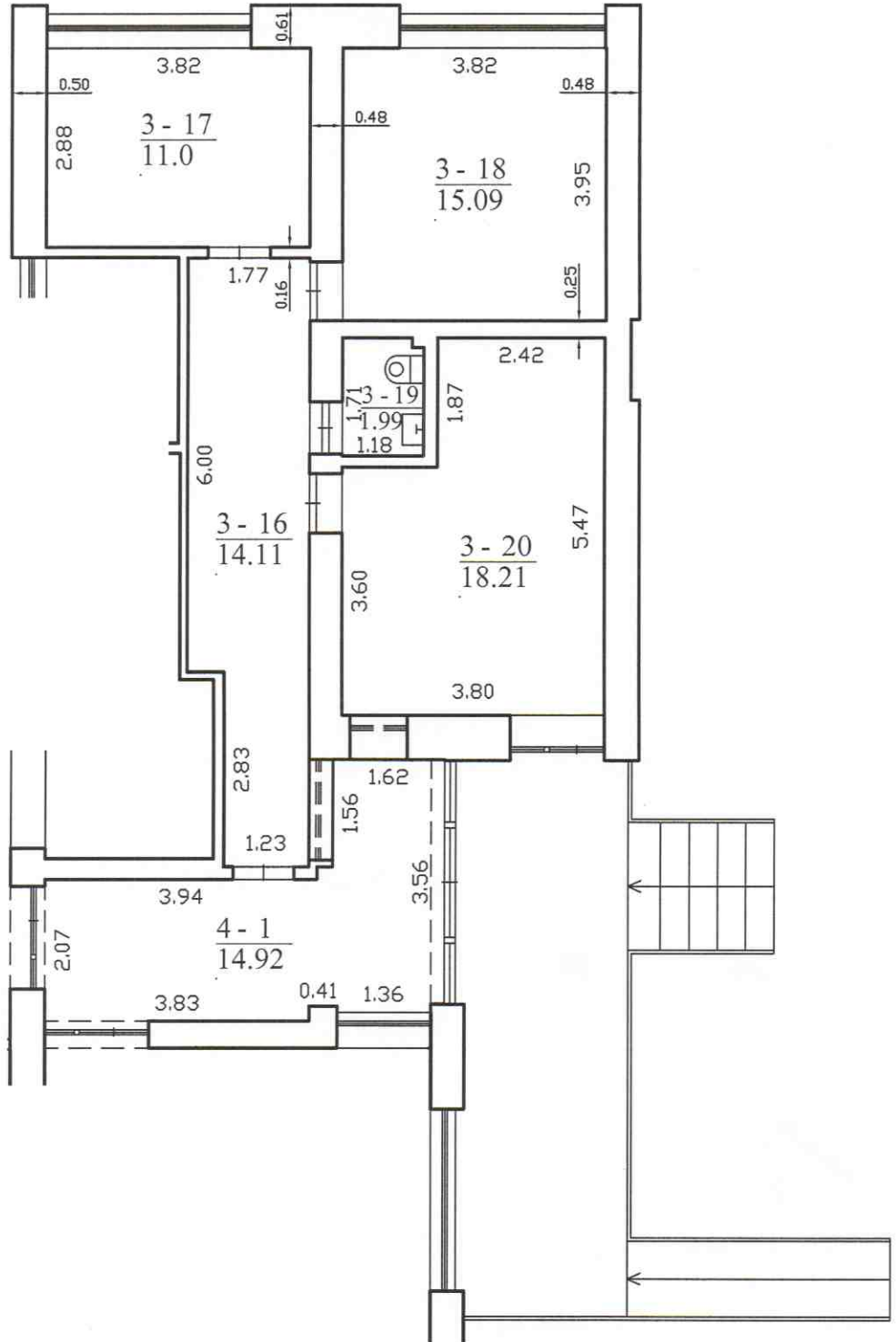

Valstybės įmonės Registrų centro Klaipėdos filialas Licencijos Nr. G-734-(623), išduota 2008-08-27 2M-M-362			
Pareigos	V., pavardė	Parašas	Data
Matininkė	S.Pacevičienė		2010-11-24
Pirmo aukšto planas		1:100	A.V.
Šilutės r. sav. Žemaičių Naumiesčio mstl. Klaipėdos g. 9 (3-16)			
Sudarytas pagal 2010-11-11 kadastrinių matavimų duomenis		Pastato pažymėjimas plane 1D2p	

